



FICHA TÉCNICA REFERENCIAL DE PUNTOS CRÍTICOS, PARA EL MANTENIMIENTO DE CAUCE, EN EL SECTOR SAN JERONIMO, DISTRITO DE LUNAHUANA, PROVINCIA DE CAÑETE, DEPARTAMENTO DE LIMA

FTR-MC-PREV N° 0302-2025-ANA-AAA.CF-ALA.MOC

PROPUESTA DE LA ACTIVIDAD: LIMPIEZA, DESCOLMATACIÓN Y CONFORMACIÓN DE BORDOS, EN ELCAUCE DE LA QUEBRADA SAN JERONIMO, SECTOR SAN JERONIMO, DISTRITO DE LUNAHUANA, PROVINCIA DE CAÑETE, DEPARTAMENTO DE LIMA

1. UBICACIÓN:

AAA CAÑETE - FORTALEZA ALA MALA OMAS CAÑETE Fecha 19/06/2025

1.1. Ubicación política

Departamento LIMA Provincia CAÑETE Distrito LUNAHUANA Sector SAN JERONIMO

1.2. Ubicación hidrográfica

Unidad hidrográfica CUENCA CAÑETE Cuerpo de agua QUEBRADA SAN JERONIMO

1.3. Ubicación geográfica - Coordenadas UTM (Datum: WGS 84)

	Inicial			Final			Margen	Observación
	Norte (Y):	Este (X):	Zona	Norte (Y):	Este (X):	Zona		
TRAMO	8,560,956.00	374,374.00	18L	8,562,321.00	373,681.00	18L	Eje del río	Limpieza y descolmatación

2.- EVALUACIÓN DE LA ZONA EXPUESTA A INUNDACIONES::

2.1.- TIPO DE PELIGRO

inundacion flujo de detritos erosion fluvial x

2.2. NIVEL DE PELIGRO

Alto x Muy Alto

2.3.- GEOLOGIA

Su suelo está constituido por el abanico del río, que tiene diferentes características geométricas de origen, propiedades y composición, donde predomina el conglomerado en su recorrido con presencia de piedras. En esta zona se exponen ampliamente los depósitos aluviales antiguos, constituidos por horizontes bien clasificados de gravas, material fino y fragmentos grandes de rocas arrastradas por la quebrada en sus distintos periodos de sedimentación y teniendo en cuenta sus características morfológicas, nos permite determinar que la quebrada es alargada y sus aguas se mueven serpenteando el cauce debido a la baja pendiente y velocidad. Los cantos rodados están formados por el cono de deyección de la quebrada por rocas ígneas y las más resistentes que se encuentran en las riberas, la presencia de diferentes terrazas, cauces antiguos y actuales del río nos revela eventos importantes ocurridos durante su evolución dentro del valle, sobresaliendo las avenidas, inundaciones, erosión, etc.

Gravoso	50%	Arenas	25%	Limo y arcillas	25%
Gravoso(Mayores a 2 mm), Arenoso(2 mm - 0.1 mm) y Arcilloso(menores de 0.1 mm)					

Los tipos de materiales existentes en el cauce del quebrada son: arena, grava, piedra y grandes cantidades de hormigón. No existen canteras de extracción de material de acarreo.

Geodinamica externa:

Lluvias:

En la zona de estudio la actividad pluvial, en condiciones normales afecta relativamente sin embargo; en eventos extraordinarios como el Fenómeno El Niño, la periodica intensidad pluvial causa daños debido al volumen de precipitaciones, la velocidad de escorrentia, superficie de drenaje y caudal de microcuencas.

Erosion Pluvial:

Se presenta en mayor o menor grado de intensidad en las planicies a lo largo de la quebrada. Las principales causas de su ocurrencia son el incremento brusco de las escorrentías en cada temporada de lluvias, y las variaciones de su dinámica fluvial, trayendo consigo sedimentos y material flotante de aguas arriba. Por lo que que la erosión tiende afectar a las riberas naturales y artificiales.

No se ha presentado caída de rocas de los cerros y según testimonios de los pobladores no se ha presentado reptación en las zonas altas de las quebradas.

Inundaciones:

Se tiene registro de inundaciones en el año 2015, trayendo considerables daños a los habitantes del sector, ubicado a la margen izquierda y derecha de la quebrada, inundación que causó perdida de areas agricola, destrucción de infraestructura vial y desaparición de terrenos agrícolas en producción.

En los años 2020-2021, hubo desbordes tanto para la margen derecha como para la margen izquierda, afectando a cultivos.

Existe erosión fluvial constante, por la crecida de la quebrada en épocas de avenidas.

2.4.- HIDROLOGÍA

En esta Cuenca no se registra informacion hidrométrica, sin embargo, según informacion de los moradores de las zonas, en los meses de febrero a marzo es cuando posiblemente esta quebrada se activa incrementa hasta 3 m3/seg, según lo observado el año 2017 en el último fenómeno del niño ocurrido.



Firmado digitalmente por
RAMOS MARQUEZ
Martin Jesus FAU
20520711865 hard
Motivo: Doy V° B°
Profesional de la ALA que ha elaborado
la ficha técnica referencial



Administrador de La
Administración Local Del Agua



Profesional Designado
Por La AAA



Firmado digitalmente por
ACOSTA AGUILAR
Edilberto FAU 20520711865
hard
Motivo: Doy V° B°
Director de La Autoridad
Administrativa Del Agua



2.5.- ELEMENTOS EXPUESTOS:

DESCRIPCIÓN	CANT.	UNIDAD	COMENTARIO
01. POBLACION AFECTADA	50	Hab.	
02. VIVIENDAS EN RIESGO:	10	UNIDAD	
03. INSTITUCION EDUCATIVA:			
04. CENTROS DE SALUD			
05. AREAS DE CULTIVO:	10	Ha.	
06. CABEZAS DE GANADO:	0		
07. INFRAESTRUCTURA DE RIEGO (Canal, Bocatoma, Reservorio, Otros)	0.2	km	Afectacion a canal de regadio
08. INFRAESTRUCTURA VIAL (Km)	0.1	Km	Afectacion a la carretera Yauyos
09. INFRAESTRUCTURA DE SERVICIOS (agua y saneamiento)	0		
10. INFRAESTRUCTURA ELECTRICA	0		
11. OTROS			

3.- PROPUESTA TÉCNICA:

3.1.- Actividades

Tipo	Unidad de medida	Cantidad	Descripción de la propuesta	Observaciones
LIMPIEZA Y DESCOLMATACIÓN	km	1.57	Limpieza y descolmatacion del cauce de la QUEBRADA SAN JERONIMO	
ELIMINACION DE MATERIAL EXCEDENTE	m3	3,622.25	Eliminacion de material excedente	

4.-ESQUEMA DE PROPUESTA TÉCNICA:

VISTA DE PERFIL



VISTA DE PLANTA





5.- IMAGEN SATELITAL DE ZONA VULNERABLE(GOOGLE EARTH)

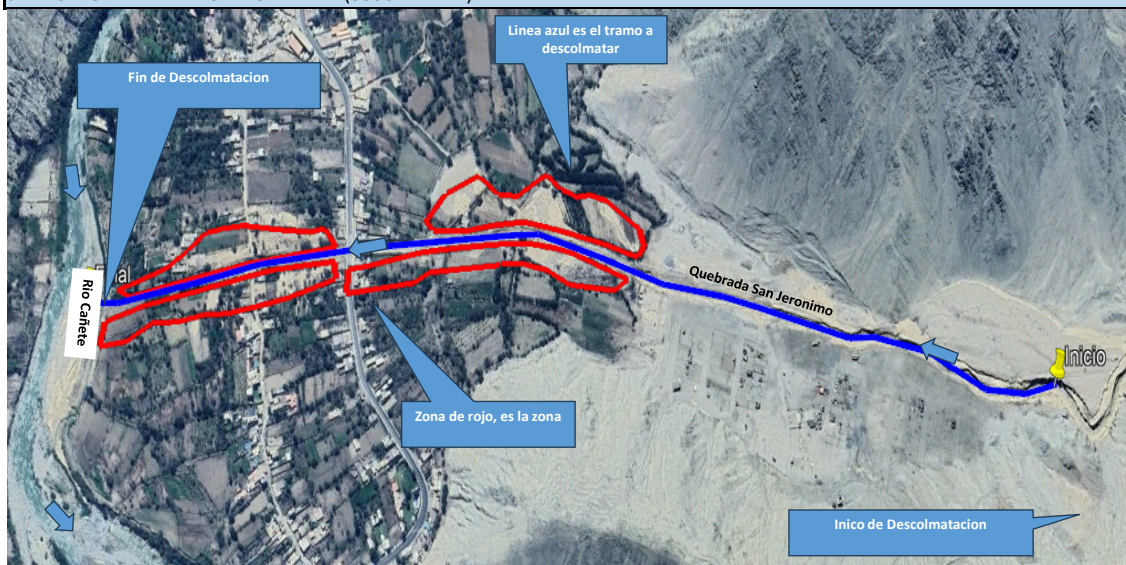

6. PANEL FOTOGRÁFICO DE ZONA VULNERABLE



7.- PRESUPUESTO ESTIMADO:

ITEM	DESCRIPCIÓN	UND.	METRADO	PRECIO S/.	PARCIAL S/.
LIMPIEZA Y DESCOLMATACION, (L= 1570.00 m)					
1.00	OBRAS PROVISIONALES				4,590.49
1.01	CARTEL DE IDENTIFICACION DE LA ACTIVIDAD 3.60 x 4.80 m	und.	1.00	1,778.59	1,778.59
1.02	CASETA DE GUARDIANIA Y/O ALMACEN	m2	30.00	93.73	2,811.90
2.00	TRABAJOS PRELIMINARES				28,887.67
2.01	MOVILIZACION Y DESMOVILIZACION DE EQUIPOS Y MAQUINARIA	vje	2.00	10,021.59	20,043.18
2.02	RAMPAS DE ACCESO A LA ACTIVIDAD	m3	240.00	6.03	1,447.20
2.03	TRAZO Y REPLANTEO	Km	1.57	1,881.02	2,953.20
2.04	CONTROL TOPOGRAFICO	Km	1.57	2,830.63	4,444.09
3.00	MOVIMIENTO DE TIERRAS				84,070.75
3.01	LIMPIEZA Y DESCOLMATACION DEL GAUGE	m3	5,495.00	7.33	40,278.35
3.02	CONFORMACION DE BORDO SECO	m3	0.00	7.65	0.00
3.03	ELIMINACION DE MATERIAL EXCEDENTE	m3	3,022.25	14.49	43,792.40
COSTO DIRECTO					117,548.91
GASTOS GENERALES (8%CD)					9,403.91
UTILIDAD (5%CD)					5,877.45
SUB TOTAL					132,830.27
IGV (18%)					23,909.45
TOTAL					156,739.72
SUPERVISION (3%CD)					3,526.47
FICHA DEFINITIVA					10,000.00
PRESUPUESTO TOTAL					170,266.18

SON: CIENTO SETENTA MIL DOSCIENTOS SESENTA Y SEIS CON 18/100 SOLES



Firmado digitalmente por
RAMOS MARQUEZ
Martin Jesus FAU
20520711865 hard
Motivo: Doy V° B°
Profesional de la ALA que ha elaborado
la ficha técnica referencial



Administrador de La
Administración Local Del Agua



Profesional Designado
Por La AAA

Firmado digitalmente
por ANCAJIMA QJEDA
Luis Antonio FAU
20520711865 hard
Motivo: Doy V° B°



Firmado digitalmente por
ACOSTA AGUILAR
Edilberto FAU 20520711865
hard
Motivo: Doy V° B°
Director de La Autoridad
Administrativa Del Agua



8.- CRONOGRAMA DE EJECUCIÓN

ITEM	ACTIVIDAD	UND.	DÍAS	PLAZO DE EJECUCION (DÍAS)			
				MES 01			
				I	II	III	IV
LIMPIEZA Y DESCOLMATACION, (L= 1570.00 m)							
1.00	OBRAS PROVISIONALES						
1.01	CARTEL DE IDENTIFICACION DE LA ACTIVIDAD 3.60 x 4.80 m	und.	1.00				
1.02	CASETA DE GUARDIANIA Y/O ALMACEN	m2	1.00				
2.00	TRABAJOS PRELIMINARES						
2.01	MOVILIZACION Y DESMOVILIZACION DE EQUIPOS Y MAQUINARIA	vje	2.00				
2.02	RAMPAS DE ACCESO A LA ACTIVIDAD	m3	1.00				
2.03	TRAZO Y REPLANTEO	Km	4.00				
2.04	CONTROL TOPOGRAFICO	Km	7.00				
3.00	MOVIMIENTO DE TIERRAS						
3.01	LIMPIEZA Y DESCOLMATACIÓN DEL CAUCE	m3	7.00				
3.03	ELIMINACIÓN DE MATERIAL EXCEDENTE	m3	3.00				

ACTIVIDADES A REALIZAR PARA EL CUMPLIMIENTO DE LA OBRA

ITEM	ACTIVIDAD	MES 01				MES 02				MES 03			
		I	II	III	IV	I	II	III	IV	I	II	III	IV
01.01	FORMULACION DE FICHA TECNICA												
01.02	CONTRATACION												
01.03	EJECUCION												
01.04	SUPERVISIÓN												
01.05	LIQUIDACION												

Fecha de elaboración de la ficha:

49/06/2025

NOTA :

* LA PRESENTE FICHA TÉCNICA REFERENCIAL DE PREVENCIÓN PARA LIMPIEZA, DESCOLMATACIÓN Y CONFORMACION DE DIQUE CON MATERIAL PROPIO EN CAUCES EN RÍOS Y QUEBRADAS, CONTIENE INFORMACION REFERENCIAL RESPECTO AL PRESUPUESTO, METRADOS, COSTOS UNITARIOS E INSUMOS; DEBIENDO SER LA FICHA TECNICA DEFINITIVA LA QUE ESTABLEZCA EL PRESUPUESTO DE LA ACTIVIDAD.

* LA PROPUESTA TECNICA ES REFERENCIAL Y PUEDE VARIAR DE ACUERDO AL ESTUDIO DE LA FICHA TECNICA DEFINITIVA



Firmado digitalmente por
RAMOS MARQUEZ
Martin Jesus FAU
20520711865 hard
Motivo: Doy V° B°
Profesional de la ALA que ha elaborado
la ficha técnica referencial



Administrador de La
Administración Local Del Agua



Profesional Designado
Por La AAA



Firmado digitalmente por
ACOSTA AGUILAR
Edilberto FAU 20520711865
hard
Motivo: Doy V° B°
Director de La Autoridad
Administrativa Del Agua



Ministerio
de Desarrollo Agrario
y Riego



PRESUPUESTO REFERENCIAL DE LA ACTIVIDAD

PROYECTO LIMPIEZA, DESCOLMATACIÓN Y CONFORMACIÓN DE BORDOS, EN EL CAUCE DE LA QUEBRADA SAN JERONIMO, SECTOR SAN JERONIMO, DISTRITO DE LUNAHUANA, PROVINCIA DE CAÑETE, DEPARTAMENTO DE LIMA

LUGAR SECTOR SAN JERONIMO, DISTRITO DE LUNAHUANA, PROVINCIA DE CAÑETE, DEPARTAMENTO DE LIMA

FECHA 19/06/2025

ITEM	DESCRIPCIÓN	UND.	METRADO	PRECIO S/.	PARCIAL S/.
LIMPIEZA Y DESCOLMATACION, (L= 1570.00 m)					
1.00	OBRAS PROVISIONALES				4,590.49
1.01	CARTEL DE IDENTIFICACION DE LA ACTIVIDAD 3.60 x 4.80 m	und.	1.00	1,778.59	1,778.59
1.02	CASETA DE GUARDIANIA Y/O ALMACEN	m2	30.00	93.73	2,811.90
2.00	TRABAJOS PRELIMINARES				28,887.67
2.01	MOVILIZACION Y DESMOVILIZACION DE EQUIPOS Y MAQUINARIA	vje	2.00	10,021.59	20,043.18
2.02	RAMPAS DE ACCESO A LA ACTIVIDAD	m3	240.00	6.03	1,447.20
2.03	TRAZO Y REPLANTEO	Km	1.57	1,881.02	2,953.20
2.04	CONTROL TOPOGRAFICO	Km	1.57	2,830.63	4,444.09
3.00	MOVIMIENTO DE TIERRAS				84,070.75
3.01	LIMPIEZA Y DESCOLMATACIÓN DEL CAUCE	m3	5,495.00	7.33	40,278.35
3.02	CONFORMACIÓN DE BORDO SECO	m3	0.00	7.65	0.00
3.03	ELIMINACIÓN DE MATERIAL EXCEDENTE	m3	3,022.25	14.49	43,792.40
COSTO DIRECTO					117,548.91
GASTOS GENERALES (8%CD)					9,403.91
UTILIDAD (5%CD)					5,877.45
SUB TOTAL					132,830.27
IGV (18%)					23,909.45
TOTAL					156,739.72
SUPERVISIÓN (3%CD)					3,526.47
FICHA DEFINITIVA					10,000.00
PRESUPUESTO TOTAL					170,266.18

SON: CIENTO SETENTA MIL DOSCIENTOS SESENTA Y SEIS CON 18/100 SOLES

NOTA: EL PRESUPUESTO ES REFERENCIAL, DEBIENDO SER LA FICHA TECNICA DEFINITIVA LA QUE ESTABLEZCA EL PRESUPUESTO FINAL DE LA ACTIVIDAD U OBRA



Firmado digitalmente por
RAMOS MARQUEZ
Martin Jesus FAU
20520711865 hard
Motivo: Doy V° B°
Profesional de la ALA que ha elaborado
la ficha técnica referencial



Administrador de La
Administración Local Del Agua



Profesional Designado
Por La AAA



Firmado digitalmente por
ACOSTA AGUILAR
Edilberto FAU 20520711865
hard
Motivo: Doy V° B°
Director de La Autoridad
Administrativa Del Agua



PLANILLA GENERAL DE METRADOS REFERENCIAL DE LA ACTIVIDAD

PROYECTO LIMPIEZA, DESCOLMATACIÓN Y CONFORMACIÓN DE BORDOS, EN EL CAUCE DE LA QUEBRADA SAN JERONIMO, SECTOR SAN JERONIMO, DISTRITO DE LUNAHUANA, PROVINCIA DE CAÑETE, DEPARTAMENTO DE LIMA

LUGAR SECTOR SAN JERONIMO, DISTRITO DE LUNAHUANA, PROVINCIA DE CAÑETE, DEPARTAMENTO DE LIMA

FECHA 19/06/2025

Item	Descripción	Unid.	Nro veces	Dimensiones			Parcial	Total
				Largo	Ancho	Altura		
LIMPIEZA Y DESCOLMATACION, (L= 1570.00 m)-								
1.00	OBRAS PROVISIONALES							
1.01	CARTEL DE IDENTIFICACION DE LA ACTIVIDAD 3.60 x 4.80 m	und.	1.00				1.00	1.00
1.02	CASETA DE GUARDIANIA Y/O ALMACEN	m2	1.00	6.00	5.00		30.00	30.00
2.00	TRABAJOS PRELIMINARES							
2.01	MOVILIZACION Y DESMOVILIZACION DE EQUIPOS Y MAQUINARIA	vje	2.00				2.00	2.00
2.02	RAMPAS DE ACCESO A LA ACTIVIDAD	m3						240.00
			1.00	15.00	4.00	4.00	240.00	
2.03	TRAZO Y REPLANTEO	Km	1.00				1.57	1.57
	Descolmatacion			1,570.00				
2.04	CONTROL TOPOGRAFICO	KM	1.00				1.57	1.57
	Descolmatacion			1,570.00				
3.00	MOVIMIENTO DE TIERRAS							
3.01	LIMPIEZA Y DESCOLMATACIÓN DEL CAUCE	m3	1.00	1,570.00	7.00	0.50	5,495.00	5,495.00
3.02	CONFORMACIÓN DE BORDO SECO	m3	1.00	-	-	-	-	-
3.03	ELIMINACIÓN DE MATERIAL EXCEDENTE	m3	1.00	esp =	10%		3,022.25	3,022.25

DIMENSIONES DE COLMATACIÓN

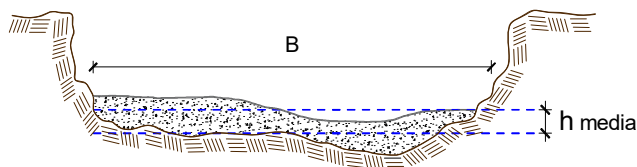

h media = 0.50 m
B = 7.0 m

NOTA: LOS METRADOS SON REFERENCIALES, DEBIENDO SER LA FICHA TECNICA DEFINITIVA LA QUE ESTABLEZCA LOS VALORES FINALES, DE ACUERDO AL PLANTEAMIENTO ESTRUCTURAL



Firmado digitalmente por
RAMOS MARQUEZ
Martin Jesus FAU
20520711865 hard
Motivo: Doy V° B°
Profesional de la ALA que ha elaborado la ficha técnica referencial



Firmado digitalmente por ACOSTA AGUILAR
Edilberto FAU
20520711865 hard
Motivo: Doy V° B°
Administrador de La Administración Local Del Agua



Firmado digitalmente por ANCAJIMA QJEDA
Luis Antonio FAU
20520711865 hard
Motivo: Doy V° B°
Profesional Designado Por La AAA



Firmado digitalmente por
ACOSTA AGUILAR
Edilberto FAU 20520711865
hard
Motivo: Doy V° B°
Director de La Autoridad Administrativa Del Agua

**PERÚ****Ministerio
de Desarrollo Agrario
y Riego****Análisis de precios unitarios Referencial de la Actividad****Presupuesto** LIMPIEZA, DESCOLMATACIÓN Y CONFORMACIÓN DE BORDOS, EN EL CAUCE DE LA QUEBRADA SAN JERONIMO, SECTOR SAN JERONIMO, DISTRITO DE LUNAHUANA, PROVINCIA DE CAÑETE, DEPARTAMENTO DE LIMA**Lugar** SECTOR SAN JERONIMO, DISTRITO DE LUNAHUANA, PROVINCIA DE CAÑETE, DEPARTAMENTO DE LIMA**Fecha** 19/06/2025**Partida** 01.01 CASETA DE GUARDIANIA Y/O ALMACEN**Rendimiento** m2/DIA 20.0000 EQ. 20.0000 Costo unitario directo por : m2 **93.73**

Código	Descripción Recurso	Unidad	Cuadrilla	Cantidad	Precio S/.	Parcial S/.
Mano de Obra						
0101010003	OPERARIO	hh	1.0000	0.4000	28.46	11.38
0101010004	OFICIAL	hh	1.0000	0.4000	22.40	8.96
0101010005	PEON	hh	1.0000	0.4000	20.29	8.12
						28.46
Materiales						
02041200010005	CLAVOS PARA MADERA CON CABEZA DI kg			0.2500	7.25	1.81
0204180008	CALAMINA GALVANIZADA e=0.14 mm m2			0.8000	9.60	7.68
0231010001	MADERA TORNILLO p2			6.0000	7.00	42.00
02310500010007	TRIPLAY LUPUNA E= 6 mm m2			0.7500	17.24	12.93
						64.42
Equipos						
0301010006	HERRAMIENTAS MANUALES %mo			3.0000	28.46	0.85
						0.85

Partida 01.02 CARTEL DE IDENTIFICACION DE ACTIVIDAD**Rendimiento** und/DIA 1.0000 EQ. 1.0000 Costo unitario directo por : und **1,778.59**

Código	Descripción Recurso	Unidad	Cuadrilla	Cantidad	Precio S/.	Parcial S/.
Mano de Obra						
0101010003	OPERARIO	hh	1.0000	8.0000	28.46	227.68
0101010005	PEON	hh	2.0000	16.0000	20.29	324.64
						552.32
Materiales						
02041200010009	CLAVOS PARA MADERA CON CABEZA DI kg			2.0000	7.25	14.50
0207030001	HORMIGON m3			0.4800	40.00	19.20
0213010001	CEMENTO PORTLAND TIPO I (42.5 kg) bol			1.2000	30.00	36.00
0231010001	MADERA TORNILLO p2			70.0000	7.00	490.00
02901500260004	GIGANTOGRAFIA SEGUN DISEÑO und			1.0000	650.00	650.00
						1,209.70
Equipos						
0301010006	HERRAMIENTAS MANUALES %mo			3.0000	552.32	16.57
						16.57



Firmado digitalmente por
RAMOS MARQUEZ
Martin Jesus FAU
20520711865 hard
Motivo: Doy V° B°

Profesional de la ALA que ha elaborado
la ficha técnica referencial



Firmado digitalmente
por ACOSTA AGUILAR
Edilberto FAU
20520711865 hard
Motivo: Doy V° B°

Administrador de La
Administración Local Del Agua



Firmado digitalmente
por ANCAJIMA QJEDA
Luis Antonio FAU
20520711865 hard
Motivo: Doy V° B°

Profesional Designado
Por La AAA



Firmado digitalmente por
ACOSTA AGUILAR
Edilberto FAU 20520711865
hard
Motivo: Doy V° B°

Director de La Autoridad
Administrativa Del Agua

**PERÚ****Ministerio
de Desarrollo Agrario
y Riego**

Partida	02.01	MOVILIZACION Y DESMOVILIZACION DE MAQUINARIAS Y EQUIPOS				
Rendimiento	glb/DIA	1.0000	EQ. 1.0000	Costo unitario directo por : glb		10,021.59
Código	Descripción Recurso	Unidad	Cuadrilla	Cantidad	Precio S/.	Parcial S/.
Mano de Obra						
0101010005	PEON	hh	6.0000	48.0000	20.29	973.92
						973.92
Equipos						
0301010006	HERRAMIENTAS MANUALES	%mo		3.0000	973.92	29.22
03012200010004	CAMION PLATAFORMA 4 x 6 300 HP 19 t hm		0.7500	6.0000	452.00	2,712.00
0301220011	CAMION SEMI TRAYLER 6 x4 330 HP 35 T hm		1.8750	15.0000	420.43	6,306.45
						9,047.67
Partida	2.02	RAMPAS DE ACCESO A LA ACTIVIDAD				
Rendimiento	m3/DIA	1,000.0000	EQ. 1,000.0000	Costo unitario directo por : m3		6.03
Código	Descripción Recurso	Unidad	Cuadrilla	Cantidad	Precio S/.	Parcial S/.
Mano de Obra						
0101010005	PEON	hh	1.0000	0.0080	20.29	0.16
0101010010	OFICIAL (CONTROLADOR)	hh	0.1000	0.0008	22.40	0.02
						0.18
Equipos						
0301010006	HERRAMIENTAS MANUALES	%mo		3.0000	0.18	0.01
03011800020002	TRACTOR DE ORUGAS DE 300-330 HP	hm	1.0000	0.0080	729.50	5.84
						5.85
Partida	2.03	TRAZO Y REPLANTEO				
Rendimiento	km/DIA	0.5000	EQ. 0.5000	Costo unitario directo por : km		1,881.02
Código	Descripción Recurso	Unidad	Cuadrilla	Cantidad	Precio S/.	Parcial S/.
Mano de Obra						
0101010003	OPERARIO	hh	0.1000	1.6000	28.46	45.54
0101010005	PEON	hh	0.5000	8.0000	20.29	162.32
0101030000	TOPOGRAFO	hh	1.0000	16.0000	29.42	470.72
01010300030003	AYUDANTE DE TOPOGRAFIA	hh	0.5000	8.0000	22.40	179.20
						857.78
Materiales						
02040300010043	FIERRO 3/8"	var		0.5000	22.30	11.15
0213010001	CEMENTO PORTLAND TIPO I (42.5 kg)	bol		3.6000	30.00	108.00
02130300010003	YESO BOLSA 25 kg	bol		3.0000	20.00	60.00
0231040001	ESTACAS DE MADERA	und		50.0000	4.65	232.50
0240020001	PINTURA ESMALTE	gal		0.3500	60.17	21.06
						432.71
Equipos						
0301000014	MIRAS	día	2.0000	4.0000	17.36	69.44
0301000015	JALONES	día	4.0000	8.0000	14.96	119.68
0301000022	ESTACION TOTAL	he	1.0000	16.0000	23.48	375.68
0301010006	HERRAMIENTAS MANUALES	%mo		3.0000	857.78	25.73
						590.53



Firmado digitalmente por
RAMOS MARQUEZ
Martin Jesus FAU
20520711865 hard
Motivo: Doy V° B°

Profesional de la ALA que ha elaborado
la ficha técnica referencial



Administrador de La
Administración Local Del Agua



Profesional Designado
Por La AAA

Firmado digitalmente
por ANCAJIMA QJEDA
Luis Antonio FAU
20520711865 hard
Motivo: Doy V° B°



Director de La Autoridad
Administrativa Del Agua

Firmado digitalmente por
ACOSTA AGUILAR
Edilberto FAU 20520711865
hard
Motivo: Doy V° B°

**PERÚ****Ministerio
de Desarrollo Agrario
y Riego**Partida **2.04** **CONTROL TOPOGRAFICO**Rendimiento **km/DIA** **0.2000** EQ. **0.2000** Costo unitario directo por : km **2,830.63**

Código	Descripción Recurso	Unidad	Cuadrilla	Cantidad	Precio S/.	Parcial S/.
Mano de Obra						
0101010004	OFICIAL	hh	0.1000	4.0000	22.40	89.60
0101010005	PEON	hh	0.5000	20.0000	20.29	405.80
0101030000	TOPOGRAFO	hh	1.0000	40.0000	29.42	1,176.80
01010300030003	AYUDANTE DE TOPOGRAFIA	hh	0.2500	10.0000	22.40	224.00
						1,896.20
Materiales						
02130300010003	YESO BOLSA 25 kg	bol		3.0000	20.00	60.00
0231040001	ESTACAS DE MADERA	und		50.0000	4.65	232.50
0240020001	PINTURA ESMALTE	gal		0.2500	60.17	15.04
						307.54
Equipos						
0301000023	NIVEL TOPOGRAFICO	hm	1.0000	40.0000	14.25	570.00
0301010006	HERRAMIENTAS MANUALES	%mo		3.0000	1,896.20	56.89
						626.89

Partida **03.01** **LIMPIEZA Y DESCOLMATACIÓN DE CAUCE DE QUEBRADA**Rendimiento **m3/DIA** **850.0000** EQ. **850.0000** Costo unitario directo por : m3 **7.33**

Código	Descripción Recurso	Unidad	Cuadrilla	Cantidad	Precio S/.	Parcial S/.
Mano de Obra						
0101010003	OPERARIO	hh	1.0000	0.0094	28.46	0.27
0101010005	PEON	hh	1.0000	0.0094	20.29	0.19
						0.46
Equipos						
0301010006	HERRAMIENTAS MANUALES	%mo		3.0000	0.46	0.01
03011800020002	TRACTOR DE ORUGAS DE 300-330 HP	hm	1.0000	0.0094	729.50	6.86
						6.87



Firmado digitalmente por
RAMOS MARQUEZ
Martin Jesus FAU
20520711865 hard
Motivo: Doy V° B°

Profesional de la ALA que ha elaborado
la ficha técnica referencial



Administrador de La
Administración Local Del Agua



Profesional Designado
Por La AAA

Firmado digitalmente
por ANCAJIMA QJEDA
Luis Antonio FAU
20520711865 hard
Motivo: Doy V° B°



Director de La Autoridad
Administrativa Del Agua

Firmado digitalmente por
ACOSTA AGUILAR
Edilberto FAU 20520711865
hard
Motivo: Doy V° B°

**PERÚ****Ministerio
de Desarrollo Agrario
y Riego**

Partida	03.02	CONFORMACION DE BORDO SECO C/ MAQUINARIA CON MATERIAL PROPIO				
Rendimiento	m3/DIA	810.0000	EQ. 810.0000	Costo unitario directo por : m3	7.65	
Código	Descripción Recurso	Unidad	Cuadrilla	Cantidad	Precio S/.	Parcial S/.
Mano de Obra						
0101010005	PEON	hh	1.0000	0.0099	20.29	0.20
0101010010	OFICIAL (CONTROLADOR)	hh	1.0000	0.0099	22.40	0.22
						0.42
Equipos						
0301010006	HERRAMIENTAS MANUALES	%mo		3.0000	0.42	0.01
03011800020002	TRACTOR DE ORUGAS DE 300-330 HP	hm	1.0000	0.0099	729.50	7.22
						7.23

Partida	3.03	ELIMINACION DE MATERIAL EXCEDENTE D=5 km				
Rendimiento	m3/DIA	1,200.0000	EQ. 1,200.0000	Costo unitario directo por : m3	14.49	
Código	Descripción Recurso	Unidad	Cuadrilla	Cantidad	Precio S/.	Parcial S/.
Mano de Obra						
0101010005	PEON	hh	1.0000	0.0067	20.29	0.14
0101010010	OFICIAL (CONTROLADOR)	hh	0.1000	0.0007	22.40	0.02
						0.16
Equipos						
03011600010005	CARGADOR SOBRE LLANTAS DE 200 - 2½ hm		1.0000	0.0067	399.70	2.68
0301220010	CAMION VOLQUETE 6 x 4 330HP15 M3	hm	4.0000	0.0267	436.20	11.65
						14.33

NOTA: LOS ANALISIS DE COSTOS UNITARIOS SON REFERENCIALES, DEBIENDO SER LA FICHA TECNICA DEFINITIVA LA QUE DETERMINE LOS COSTOS UNITARIOS FINALES



Firmado digitalmente por
RAMOS MARQUEZ
Martin Jesus FAU
20520711865 hard
Motivo: Doy V° B°

Profesional de la ALA que ha elaborado
la ficha técnica referencial



Administrador de La
Administración Local Del Agua



Profesional Designado
Por La AAA



Firmado digitalmente por
ACOSTA AGUILAR
Edilberto FAU 20520711865
hard
Motivo: Doy V° B°

Director de La Autoridad
Administrativa Del Agua



Ministerio
de Desarrollo Agrario
y Riego

S10

Precios y cantidades de recursos requeridos por tipo

Proyecto LIMPIEZA, DESCOLMATACIÓN Y CONFORMACIÓN DE BORDOS, EN EL CAUCE DE LA QUEBRADA SAN JERONIMO, SECTOR SAN JERONIMO, DISTRITO DE LUNAHUANA, PROVINCIA DE CAÑETE, DEPARTAMENTO DE LIMA

Lugar SECTOR SAN JERONIMO, DISTRITO DE LUNAHUANA, PROVINCIA DE CAÑETE, DEPARTAMENTO DE LIMA

Fecha 19/06/2025

Código	Recurso	Unidad	Cantidad	Precio S/.	Parcial S/.
MANO DE OBRA					
0101010003	OPERARIO	hh	74.1650	28.46	2,110.74
0101010004	OFICIAL	hh	18.2800	22.40	409.47
0101010005	PEON	hh	241.7821	20.29	4,905.76
0101010010	OFICIAL (CONTROLADOR)	hh	2.3076	22.40	51.69
0101030000	TOPOGRAFO	hh	87.9200	29.42	2,586.61
01010300030003	AYUDANTE DE TOPOGRAFIA	hh	28.2600	22.40	633.02
					10,697.29
MATERIALES					
02040300010043	FIERRO 3/8"	var	0.7850	22.30	17.51
02041200010005	CLAVOS PARA MADERA CON CABEZA DE 3"	kg	7.5000	7.25	54.38
02041200010009	CLAVOS PARA MADERA CON CABEZA DE 2" A 4"	kg	2.0000	7.25	14.50
0204180008	CALAMINA GALVANIZADA e=0.14 mm	m2	24.0000	9.60	230.40
0207030001	HORMIGON	m3	0.4800	40.00	19.20
0213010001	CEMENTO PORTLAND TIPO I (42.5 kg)	bol	6.8520	30.00	205.56
02130300010003	YESO BOLSA 25 kg	bol	9.4200	20.00	188.40
0231010001	MADERA TORNILLO	p2	250.0000	7.00	1,750.00
0231040001	ESTACAS DE MADERA	und	157.0022	4.65	730.06
02310500010007	TRIPLAY LUPUNA E= 6 mm	m2	22.5000	17.24	387.90
0240020001	PINTURA ESMALTE	gal	0.9420	60.17	56.68
02901500260004	GIGANTOGRAFIA SEGUN DISEÑO	und	1.0000	650.00	650.00
					4,304.59
EQUIPOS					
0301000014	MIRAS	día	6.2800	17.36	109.02
0301000015	JALONES	día	12.5600	14.96	187.90
0301000022	ESTACION TOTAL	he	25.1200	23.48	589.82
0301000023	NIVEL TOPOGRAFICO	hm	62.8000	14.25	894.90
0301010006	HERRAMIENTAS MANUALES	%mo			307.46
03011600010005	CARGADOR SOBRE LLANTAS DE 200 - 250 HP 4. yd3	hm	20.2491	399.70	8,093.57
03011800020002	TRACTOR DE ORUGAS DE 300-330 HP	hm	53.5730	729.50	39,081.50
03012200010004	CAMION PLATAFORMA 4 x 6 300 HP 19 tn	hm	12.0000	452.00	5,424.00
0301220010	CAMION VOLQUETE 6 x 4 330HP15 M3	hm	80.6941	436.20	35,198.77
0301220011	CAMION SEMI TRAYLER 6 x4 330 HP 35 TN	hm	30.0000	420.43	12,612.90
					102,499.84
				Total S/.	117,501.72



Firmado digitalmente por
RAMOS MARQUEZ
Martin Jesus FAU
20520711865 hard
Motivo: Doy V° B°
Profesional de la ALA que ha elaborado
la ficha técnica referencial



Firmado digitalmente
por ACOSTA AGUILAR
Edilberto FAU
20520711865 hard
Motivo: Doy V° B°
Administrador de La
Administración Local Del Agua



Firmado digitalmente
por ANCAJIMA QJEDA
Luis Antonio FAU
20520711865 hard
Motivo: Doy V° B°
Profesional Designado
Por La AAA



Firmado digitalmente por
ACOSTA AGUILAR
Edilberto FAU 20520711865
hard
Motivo: Doy V° B°
Director de La Autoridad
Administrativa Del Agua



C R O N O G R A M A

PROYECTO LIMPIEZA, DESCOLMATACIÓN Y CONFORMACIÓN DE BORDOS, EN EL CAUCE DE LA QUEBRADA SAN JERONIMO, SECTOR SAN JERONIMO, DISTRITO DE LUNAHUANA, PROVINCIA DE CAÑETE, DEPARTAMENTO DE LIMA

LUGAR SECTOR SAN JERONIMO, DISTRITO DE LUNAHUANA, PROVINCIA DE CAÑETE, DEPARTAMENTO DE LIMA

FECHA 19/06/2025

ITEM	ACTIVIDAD	UND.	DÍAS	PLAZO DE EJECUCION (DÍAS)			
				MES 01			
				I	II	III	IV
LIMPIEZA Y DESCOLMATACION, (L= 1570.00 m)-							
4.00	OBRAS PROVISIONALES						
4.01	CARTEL DE IDENTIFICACION DE LA ACTIVIDAD 3.60 x 4.80 m	und.	1.00	<div></div>			
4.02	CASETA DE GUARDIANIA Y/O ALMACEN	m2	1.00	<div></div>			
2.00	TRABAJOS PRELIMINARES						
2.01	MOVILIZACION Y DESMOVILIZACION DE EQUIPOS Y MAQUINARIA	vje	2.00	<div></div>		<div></div>	
2.02	RAMPAS DE ACCESO A LA ACTIVIDAD	m3	1.00	<div></div>			
2.03	TRAZO Y REPLANTEO	Km	4.00	<div></div>			
2.04	CONTROL TOPOGRAFICO	Km	7.00		<div></div>		
3.00	MOVIMIENTO DE TIERRAS						
3.01	LIMPIEZA Y DESCOLMATACIÓN DEL CAUCE	m3	7.00		<div></div>		
3.03	ELIMINACIÓN DE MATERIAL EXCEDENTE	m3	3.00			<div></div>	



Firmado digitalmente por RAMOS
MARQUEZ Martin Jesus FAU
20520711865 hard
Motivo: Doy V° B°

Profesional de la ALA que ha elaborado
la ficha técnica referencial



Firmado digitalmente
por ACOSTA AGUILAR
Edilberto FAU
20520711865 hard
Motivo: Doy V° B°

Administrador de La
Administración Local Del Agua



Firmado digitalmente
por ANCAJIMA OJEDA
Luis Antonio FAU
20520711865 hard
Motivo: Doy V° B°

Profesional Designado
Por La AAA



Firmado digitalmente por
ACOSTA AGUILAR
Edilberto FAU 20520711865
hard
Motivo: Doy V° B°

Director de La Autoridad
Administrativa Del Agua



PERÚ

Ministerio
de Desarrollo Agrario
y Riego



CRONOGRAMA DE ACTIVIDADES PARA EL CUMPLIMIENTO DE OBRA

PRESUPUESTO LIMPIEZA, DESCOLMATACIÓN Y CONFORMACIÓN DE BORDOS, EN EL CAUCE DE LA QUEBRADA SAN JERONIMO, SECTOR SAN JERONIMO, DISTRITO DE LUNAHUANA, PROVINCIA DE CAÑETE, DEPARTAMENTO DE LIMA

LUGAR SECTOR SAN JERONIMO, DISTRITO DE LUNAHUANA, PROVINCIA DE CAÑETE, DEPARTAMENTO DE LIMA

FECHA 19/06/2025

ITEM	ACTIVIDAD	MES 01				MES 02				MES 03			
		I	II	III	IV	I	II	III	IV	I	II	III	IV
01.01	FORMULACION DE FICHA TECNICA												
01.02	CONTRATACION												
01.03	EJECUCION												
01.04	SUPERVISIÓN												
01.05	LIQUIDACION												



Firmado digitalmente por RAMOS
MARQUEZ Martin Jesus FAU
20520711865 hard
Motivo: Doy V° B°

Profesional de la ALA que ha elaborado
la ficha técnica referencial



Firmado digitalmente
por ACOSTA AGUILAR
Edilberto FAU
20520711865 hard
Motivo: Doy V° B°

Administrador de La
Administración Local Del Agua



Firmado digitalmente
por ANCAJIMA OJEDA
Luis Antonio FAU
20520711865 hard
Motivo: Doy V° B°

Profesional Designado
Por La AAA



Firmado digitalmente por
ACOSTA AGUILAR
Edilberto FAU 20520711865
hard
Motivo: Doy V° B°

Director de La Autoridad
Administrativa Del Agua